

Numéro HER  
374

## Identification

Nom K30	Morphotype C1 (Podophage)	Autres désignations φK30
------------	------------------------------	-----------------------------

## Taxonomie

Domaine	Règne	Embranchement	Classe
Ordre	Famille Autographiviridae	Genre Przondovirus	Espèce Przondovirus K30

## Images

Photo en microscopie électronique

Image

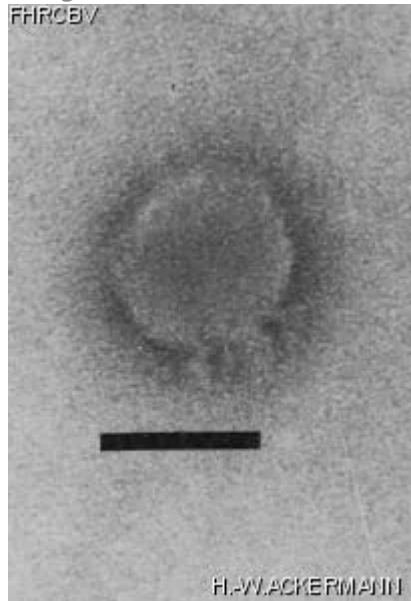

Description de l'image

Magnification: 297,000X

Bar: 50 nm

Staining: UA

Caractéristique

Plaques of 2 mm. Target-like. Halo.

Séquence génomique

Activé

## Conditions de propagation

*Hôtes bactériens*

1374

*Référence*

Whitfield, C., M. Lam. 1986. FEMS Microbiol. Lett. 37: 351-355.

*Remarque*

Specific for \*E. coli\* expressing K30 capsular polysaccharide.

## Historique

*Historique*

**Received from**

Dr C. Whitfield  
Dept. of Microbiology  
University of Guelph  
Guelph, Ontario, Canada  
N1G 2W1

**Date**

14-12-1990

**Isolated by**

Dr C. Whitfield  
Davis, CA

**Date**

1984

*Source*

Sewage

*Dernière mise à jour*

2024-01-22