

Numéro HER
306

Identification

Nom
K (kappa)

Morphotype
A1 (Myophage)

Autres désignations

Taxonomie

Domaine

Règne

Embranchement

Classe

Ordre

Famille
?1

Genre

Espèce

Images

Photo en microscopie électronique

Image

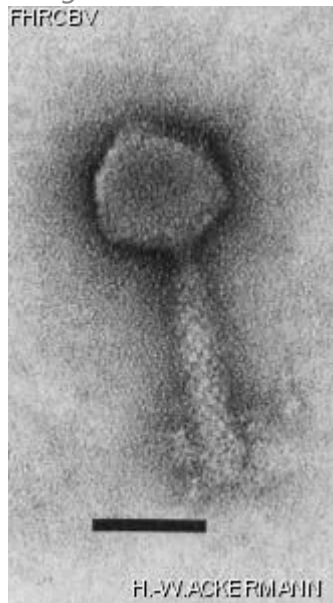

Description de l'image

Magnification: 297,000X

Bar: 50 nm

Staining: UA

Caractéristique

Clear plaques between 0.5 and 1.0mm
Temperate phage
General transducer

Séquence génomique

Désactivé

Conditions de propagation

Hôtes bactériens

1304

Référence

Ellmaner, H., and R.W. Kaplan. 1959. Naturwissenschaften 46:150.
Winkler, U., U. Kopp-Scholz, and C. Haux. 1970. Nonsense-mutants of *Serratia* phage Kappa. I. Their isolation and use for proving circular linkage of the phage genes. Mol. Gen. Genet. 106:239-253.

Remarque

Origin of lysogenic host : Dr A. Rippel-Baldes, Göttingen, 1955
Used for teaching

Historique

Historique

Received from

Dr R.W. Kaplan
Frankfurt, Germany

Date

Isolated by

Dr H. Ellmaner and Dr R.W. Kaplan
Institut für Mikrobiologie
Johann Wolfgang Goethe-Universität
Frankfurt, Germany

Date

1959

Received from

Dr H. Steiger
Fachbereich Biologie der
Johann Wolfgang Goethe-Universität
Institut für Mikrobiologie
6000 Frankfurt am Main, Siesmawerstr. 70, Germany

Date

21-12-1987

Source

***Serratia marcescens* K**

Dernière mise à jour

2024-01-19