

Numéro HER
297

Identification

Nom φRsG1	Morphotype B2 (Siphophage)	Autres désignations	
--------------	-------------------------------	---------------------	--

Taxonomie

Domaine	Règne	Embranchement	Classe
Ordre	Famille ?1	Genre	Espèce

Images

Photo en microscopie électronique

Image

FHRCBY

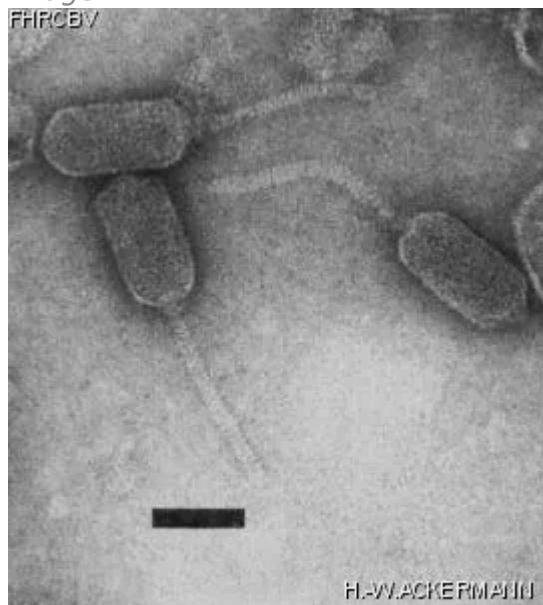

Description de l'image

Magnification: 148,500X

Bar: 50 nm

Staining: UA

Caractéristique
Clear plaques of 0.5mm.
Induction with mitomycin C.

Séquence génomique
Désactivé

Conditions de propagation

Hôtes bactériens
1297

Référence
Duchrow, M., G.-W. Kohring, and F. Giffhorn. 1985. Virulence as a consequence of genome instability of a novel temperate bacteriophage, ϕ RsG1, of *Rhodobacter sphaeroides** Y. Arch. Microbiol. 142:141-147.

Remarque
 ϕ RsG1.1 is a virulent derivative of ϕ RsG1.

Historique

Historique

Received from

Dr M. Duchrow
Institut für Mikrobiologie der Universität Göttingen
Grisebachstr. 8, D-3400 Göttingen
Germany

Date

14-08-1987

Isolated by

Dr M. Duchrow and F. Giffhorn
Institut für Mikrobiologie der Universität Göttingen

Date

1984

Source

*Rhodobacter sphaeroides** strain Y

Dernière mise à jour

2024-01-19