

Numéro HER
296

Identification

Nom 8101	Morphotype B1 (Siphophage)	Autres désignations	
-------------	-------------------------------	---------------------	--

Taxonomie

Domaine	Règne	Embranchement	Classe
Ordre	Famille ?1	Genre	Espèce

Images

Photo en microscopie électronique

Image

FHRCEV

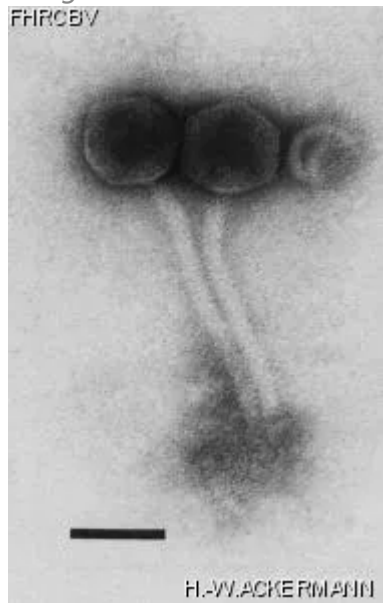

Description de l'image

Magnification: 297,000X

Bar: 50 nm

Staining: UA

Caractéristique

Plaques between 1.0 and 1.5 mm.
Inducible by mitomycin C (over 5mg/mL).

Séquence génomique

Désactivé

Conditions de propagation

Hôtes bactériens

1278

Référence

Rauch, C.H., and M.J. Pickett. 1961. Can. J. Microbiol. 7:125-132.

Remarque

Said to be labile.

Historique

Historique

Isolated by

Dr I.A. Lapaeva
Gamaleya Research Institute
Moscow, Russia

Date

09-04-1987

Received from

Dr I.A. Lapaeva
Laboratory of Respiratory Infections
Gamaleya Research Institute of Epidemiology and
Microbiology
Gamaleya st. 18, Moscow 123098
Russia

Date

14-07-1987

Source

Strain of *B. bronchiseptica* 8101

Dernière mise à jour

2024-01-19