

Numéro HER
246

Identification

Nom IPy-1	Morphotype B1 (Siphophage)	Autres désignations	
--------------	-------------------------------	---------------------	--

Taxonomie

Domaine <i>Duplodnaviria</i>	Règne <i>Heunggongvirae</i>	Embranchement Uroviricota	Classe <i>Caudoviricetes</i>
Ordre	Famille	Genre	Espèce

Images

Photo en microscopie électronique

Image

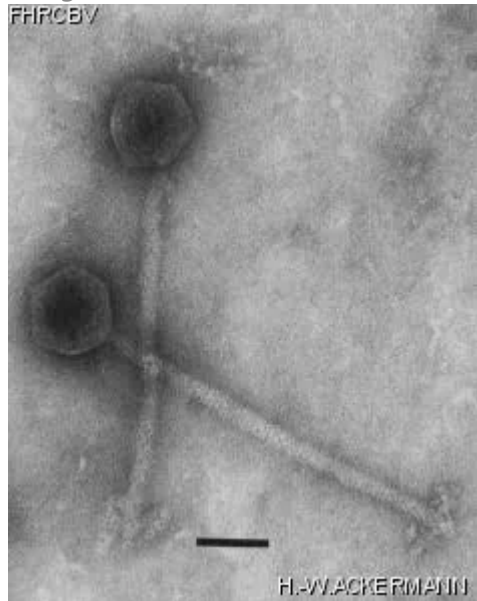

Description de l'image

Magnification: 297,000X

Bar: 50 nm

Staining: UA

<i>Caractéristique</i> Thick tail, brush-like tail fibers. Very large.	<i>Séquence génomique</i> Désactivé
--	--

Conditions de propagation

<i>Hôtes bactériens</i> 1206

<i>Référence</i> Seldin, L., J.D. van Elsas, and E.G.C. Penido. 1984. *Bacillus polymyxa* bacteriophages from Brazilian soils. Antonie van Leeuwenhoek 50:39-51.

<i>Remarque</i> March 1989 : Original IPy-1 lost, phage recovered from a lysate called EPy-4 clear. Propagate every year.

Historique

<i>Historique</i>	
Received from Lucy Seldin Universidade Federal do Rio de Janeiro Centro de Ciencias da Saude Instituto de Microbiologia, Bloco I Ilha da Cidade Universitaria CEP 21944, Rio de Janeiro, Brazil	Date 06-19-1985
Isolated by L. Seldin and J.D. van Elsas Universidade Federal do Rio de Janeiro Rio de Janeiro Brazil	Date 1981?

<i>Source</i> Soil

<i>Dernière mise à jour</i> 2024-01-17
