

Numéro HER  
220

## Identification

Nom Beccles	Morphotype A1 (Myophage)	Autres désignations	
----------------	-----------------------------	---------------------	--

## Taxonomie

Domaine <i>Duplodnaviria</i>	Règne <i>Heunggongvirae</i>	Embranchement <a href="#">Uroviricota</a>	Classe <i>Caudoviricetes</i>
Ordre	Famille	Genre	Espèce

## Images

Photo en microscopie électronique

Image

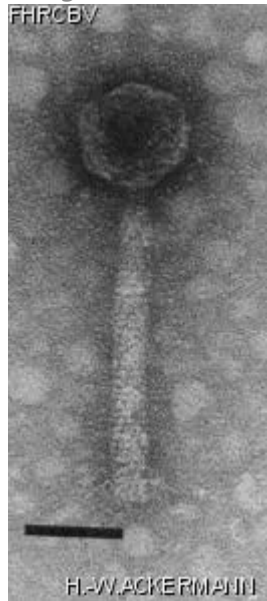

Description de l'image

Magnification: 297,000X

Bar: 50 nm

Staining: UAB

<p><i>Caractéristique</i></p> <p>Plaques: 1.0 mm, clear. Abnormal tail cores and other morphological aberrations.</p>	<p><i>Séquence génomique</i></p> <p>Désactivé</p>
---	---

## Conditions de propagation

*Hôtes bactériens*

1220

*Référence*

Ackermann, H.-W, L. Berthiaume, and S.S. Kasatiya. 1972. Morphologie des phages de lysotypie de \*Salmonella paratyphi\* B. Can. J. Microbiol. 18:77-81.

Ackermann, H.-W, M.S. DuBow, M. Gershman, B. Karska-Wysocki, S.S. Kasatiya, M.J. Loessner, M.D. Mamet-Bratley, and M. Regué. 1997. Taxonomic changes in tailed phages of enterobacteria. Arch. Virol. 142:1381-1390.

*Remarque*

## Historique

*Historique*

**Received from**

Dr. Rafiq Ahmed,  
Health Canada,  
National Laboratoty for Enteric Pathogens,  
1015 Arlington St.,  
Winnipeg, Manitoba,  
Canada,  
R3E 3R2.

**Date**

02-18-2000

*Source*

*Dernière mise à jour*

2024-01-17