

Numéro HER
163

Identification

Nom MJ-1	Morphotype B1 (Siphophage)	Autres désignations	
-------------	-------------------------------	---------------------	--

Taxonomie

Domaine <i>Duplodnaviria</i>	Règne <i>Heunggongvirae</i>	Embranchement Uroviricota	Classe <i>Caudoviricetes</i>
Ordre	Famille	Genre	Espèce

Images

Photo en microscopie électronique

Image

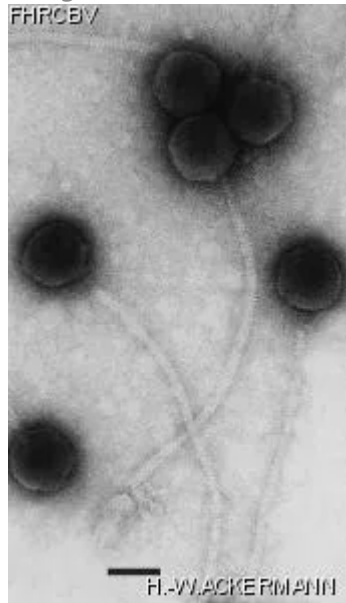

Description de l'image

Magnification: 297,000X

Bar: 50 nm

Staining: UA

Caractéristique

Plaques : 0.5 mm, clear.
Isolated from soil.
Specific for *Bacillus megaterium*.
Some similarity to phages CS-1 and CK-1.

Séquence génomique

Désactivé

Conditions de propagation

Hôtes bactériens

1163

Référence

Van Elsas, J.D., and E.G.C. Penido. 1982. Characterization of a new *Bacillus megaterium* bacteriophage, MJ-1, from tropical soil. *Antonie van Leeuwenhoek, J. Microbiol. Serol.* 48:365-371.

Remarque

Historique

Historique

Received from

Prof. Jan Dirk van Elsas,
Instituto de Microbiologia da Universidade Federal do
Rio de Janeiro,
Centro de Ciências da Saude, Bloco "I",
Ilha do Fundao,
Rio de Janeiro,
RJ 21.944,
Brazil

Date

04-13-1983

Isolated by

J.D. van Elsas,
Rio de Janeiro,
Brazil

Date

1978

Source

Soil

Dernière mise à jour

2024-01-16